Les Sade, héritiers des Hugolen

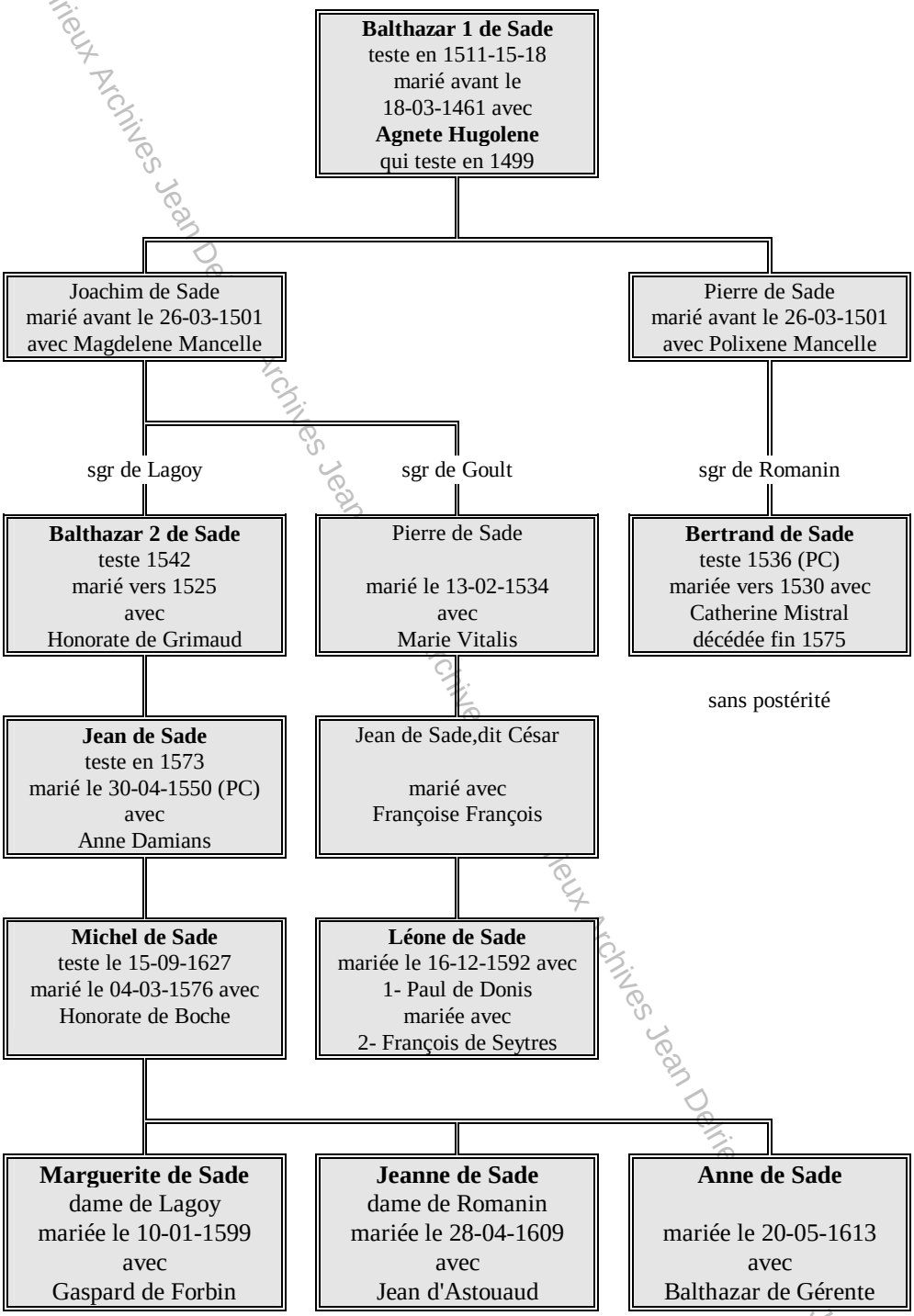

Archives Jean Delrieux

• **13-02-1534**, Raymond Desmares, Avignon, AD84, 3E9 (1)-1070, f°6 r° N° 426
Matrimonium inter nobile Petrus de Sadone dominus de Agouto diocesis Cavaillonenssis, ex una, et nobilia Marie Vitale, filiam legitimam et naturalem nobilis Raimundj Vitalis et quondam nobilis Johanna Badocque conjugum ... ex altera .....
[l'acte parle de Magdeleine Mancelle, mère de Pierre de Sade]

Archives Jean Delrieux Archives Jean Delrieux Archives Jean Delrieux Archives Jean Delrieux Archives Jean Delrieux Archives Jean Delrieux