Famille Jarente ou Gérente

(d'après Pithon-Curt et l'Armorial du Dauphiné))

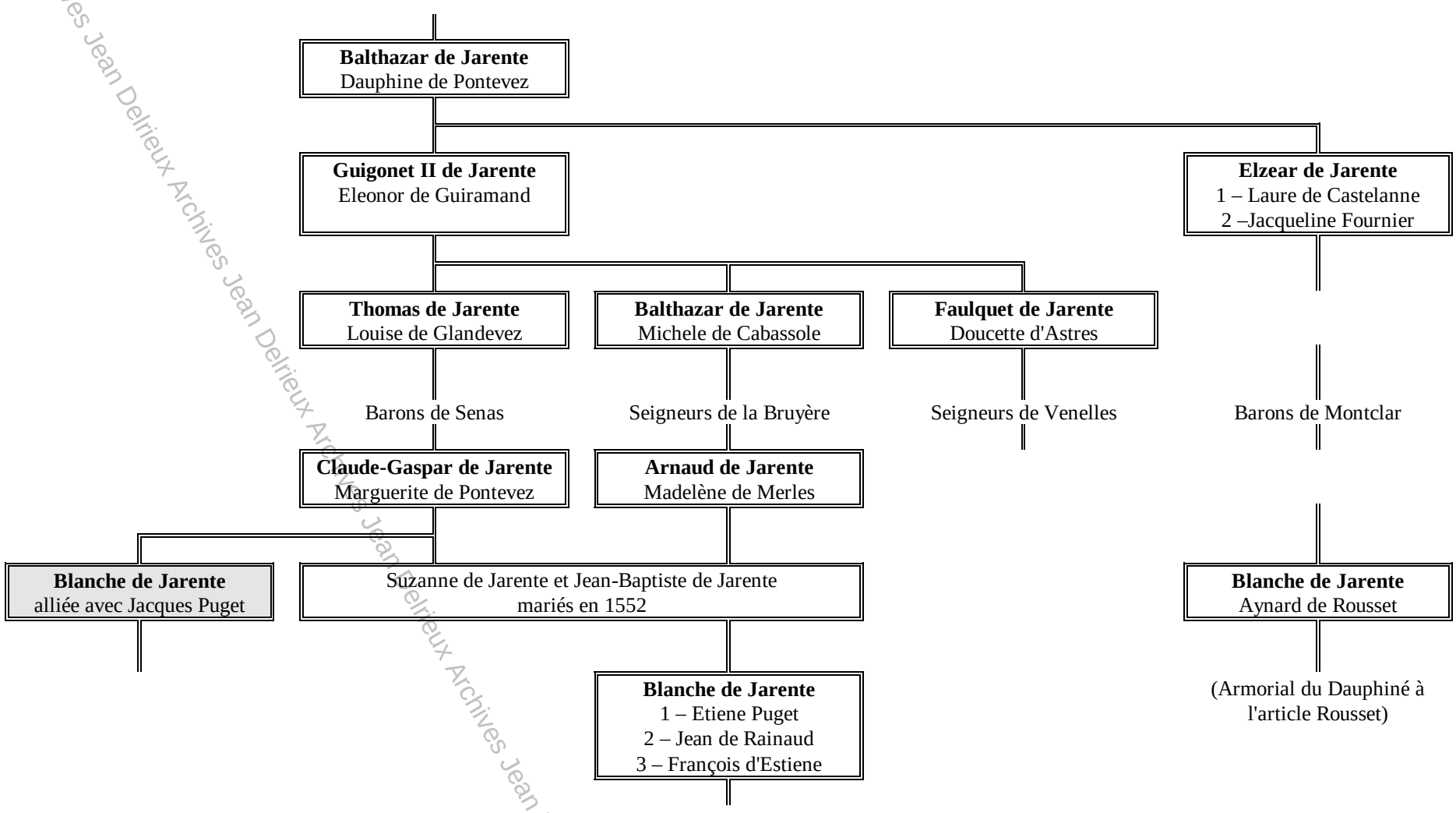

Archives Jean Delrieux Archives Jean Delrieux Archives Jean Delrieux Archives Jean Delrieux Arch